

GARDA FORESTIERĂ FOCSANI			
Intrare	Nr.	6120	
Ieșire			
Ziua	Luna	Anul	
27	06	2017	

OCOLUL SILVIC NEHOIU PRIVAT

Str. Aleea Merilor nr.1, cod poștal 125100, Nehoiu, Jud. Buzău, tel/fax 0238 555 062,

Nr. 2705/26.06.2016

CĂTRE

Garda Forestiera Focsani
Focșani, Str. Republicii, nr. 5, et. II, Cod poștal 620018, jud. Vrancea

În conformitate cu prevederile O.M. 3814/2012, art. 4, alin. (a), vă comunicăm că începând cu 17.07.2017 Ocolul Silvic Nehoiu Privat va autoriza spre exploatare partizi de produse accidentale, astfel:

Partida	U.P.	u.a.	Volum (mc)	S (ha)	Proprietar
750 Acc I	X Musa Mica	8A	45	10.1	Obstea Lopatareni
751 Acc I	X Musa Mica	13A:B	67	11.2	Obstea Lopatareni

Cu respect,

ȘEF OCOL
ing. Briciu Alexandru



M.B./26.06.2017

Handwritten signature

Handwritten notes:
A. Briciu
Al. Briciu
reg. procedurii legale
A. Briciu

ACT DE PUNERE IN VALOARE NR. - - BZ - 34372149

AVIZAT
ing. Briciu Alexandru
X32

Unitate de Productie : X - MUSA MICA
Denumire A.P.V. : 751

Suprafata totala act - (ha) : 11.20 Tratament : ACCIDENTALE I Natura produsului : ACCIDENTALE I Tehnologia de exploatare : TRUNCHIURI SI CATARGE Data inventarierii : 13.06.2017 Anul exploatarei : 2017 Procedeeul de inventariere : FIR CU FIR Ciocan rotund nr. : PP-BZ 02-05 Ciocan patrat nr. :	Informatii privind N.T.S.M.	Grupa de specii	Nr. de arbori	Vol. arbore
	Stancarii pe - (ha) : Arbori putregaiosi - (buc) : 5 cu un volum de - (mc) : 2.00 Iescarii -(buc) : 7 cu un volum de - (mc) : 1.00	Rasinoase FAG Quercinee Diverse tari Diverse moi	45 5	64 3
		Total :	50	67

Specia	SORTARE DIMENSIONALA							Lemn lucru	Coaja	Lemn de foc		Volum brut
	G1	G2	G3	M1	M2	M3	LS			Total	VF	
BRAD	7	9	2	2				20	3	5	2	28
MOLID	17	11	2	1				31	2	3	1	36
FAG		1					1	2		1		3
TOTAL	24	21	4	3			1	53	5	9	3	67

U.A.	Suprafata ha	Varsta ani	Panta G	Semintis utilizabil				Total volum brut
				%	S. tot	Compozitie		
13A	6,60	110,0	15,00					50
13B	4,60	80,0	10,00					17
Total	11,20							67

U.A.	BR	FA	MO	Volum
13A	18	1	31	50
13B	10	2	5	17
Total	28	3	36	67

U.A.	Specia	Diametre		Inaltimei		Varsta	Vol. arb	Nr. arb	Cres tere	Sortare dimensionala							Coaja	Lemn foc		Volum brut
		di	deg	ht	hc					G1	G2	G3	M1	M2	M3	LS		Total	VF	
13A	BR	40,00	42,20	28,00	28,60	110	1,50	12		6	5	1	1				2	3	1	18
	MO	40,00	41,90	28,00	28,50	110	1,48	21		13	10	2	1				2	3	1	31
	FA	27,00	27,10	25,00	25,00	110	0,50	2							1					
Total U.A. : 13A								35		19	15	3	2			1	4	6	2	50
13B	BR	35,00	36,70	28,00	28,50	80	1,00	10		1	4	1	1				1	2	1	10
	MO	48,00	51,30	29,00	29,70	80	2,50	2		4	1									5
	FA	24,00	33,20	24,00	27,80	80	0,67	3			1							1		2
Total U.A. : 13B								15		5	6	1	1			1	3	1	17	
Total General U.A. :								50		24	21	4	3			1	5	9	3	67

Sef Ocol.

BRICIU ALEXANDRU NICOLAE



Intocmit,

[Handwritten signature]

Birou Fond Forestier,

[Handwritten signature]

Verificat,

[Handwritten signature]

DESCRIERE PARCELARĂ

U.B. OBȘTEA LOPĂȚĂRENI

COM. LOPĂȚARI

JUDEȚUL BUZĂU

DESCRIEREA STATIONII SI ARBORETULUI	EIM	P	M	VIR		C	AM	EL	PROVE	VI	DENS	V O L U M			CRES
11 B 8.6 HA GF.1-2A, SUP:M TS:3311 TP:1342 SOL:4101 Versant superior framintat, EXPOZITIE V INC. 40 G ALTITUDINE: 1100-1250 M. LITIERA:intrerupta-subtire TIP FLORA:Luzula-Calamagrostis Natural fundamental prod. inf relativ-plurien COMP.ACTUALA : 5 BR 3 FA 2 MO COMP.TEL : 5 BR 3 FA 2 MO SORT: VIRSTA EXPL. SEM.UTIL: SUBARBORET: DATE COMPL. Roca la suprafata/0,2S Alte date complement. POL: ERZ: LUCRARI EXEC. LUCRARI PROP. TAIERI DE CONSERVARE	ARB	R	RE	STA	D	H	L	ES	AG	NIENTA	TA		MC/	MC/	MC/
		P	GE	ANI	CM	M	P	TE	AJ		LI	CONS	HA	UA	EA
	BR	3	IN	125	42	24	4	M	.4	RN	S	0.24	139	1195	1.3
	FA	3	IN	125	38	22	4	M	.4	RN	S	0.24	86	740	0.9
	MO	2	IN	95	32	24	4	M	.3	RN	S	0.16	90	774	1.1
	BR	2	IN	75	26	18	4	M	.3	RN	S	0.16	61	525	1.5
TOTAL				125				4				0.80	376	3234	4.8

Anul și nr. act de punere în valoare

Al comp

DESCRIEREA STATIONII SI ARBORETULUI	EIM	P	M	VIR		C	AM	EL	PROVE	VI	DENS	V O L U M			CRES
11 C 2.1 HA GF.1-2A, SUP:M TS:3311 TP:1342 SOL:4101 Versant superior framintat, EXPOZITIE V INC. 40 G ALTITUDINE: 1200 M. LITIERA:intrerupta-subtire TIP FLORA:Luzula-Calamagrostis Natural fundamental prod. inf relativ-plurien COMP.ACTUALA : 5 BR 2 MO 3 FA COMP.TEL : 5 BR 3 FA 2 MO SORT: VIRSTA EXPL. SEM.UTIL: SUBARBORET: DATE COMPL. Roca la suprafata/0,3S Alte date complement. POL: ERZ: LUCRARI EXEC. LUCRARI PROP. T.IGIENA	ARB	R	RE	STA	D	H	L	ES	AG	NIENTA	TA		MC/	MC/	MC/
		P	GE	ANI	CM	M	P	TE	AJ		LI	CONS	HA	UA	EA
	BR	2	IN	115	40	24	4	M	.4	RN	S	0.16	93	195	1.0
	MO	2	IN	75	34	24	3	M	.4	RN	N	0.16	90	189	1.7
	FA	3	IN	75	24	18	4	M	.3	RN	S	0.24	63	132	1.8
	BR	3	IN	75	22	19	4	M	.3	RN	S	0.24	100	210	2.3
TOTAL				75				4				0.80	346	726	6.8

Anul și nr. act de punere în valoare

Al comp

DESCRIEREA STATIONII SI ARBORETULUI	EIM	P	M	VIR		C	AM	EL	PROVE	VI	DENS	V O L U M			CRES
11V 0.3 HA GF.0 SUP: TS: TP: SOL: Versant mijlociu ondulat , EXPOZITIE NV INC. 6 G ALTITUDINE: 1090 M. LITIERA: TIP FLORA: COMP.ACTUALA : COMP.TEL : SORT: VIRSTA EXPL. SEM.UTIL: SUBARBORET: DATE COMPL. Alte date complement. POL: ERZ: LUCRARI EXEC. LUCRARI PROP.	ARB	R	RE	STA	D	H	L	ES	AG	NIENTA	TA		MC/	MC/	MC/
		P	GE	ANI	CM	M	P	TE	AJ		LI	CONS	HA	UA	EA
TOTAL															

Anul și nr. act de punere în valoare

A com

DESCRIEREA STATIONII SI ARBORETULUI	EIM	P	M	VIR		C	AM	EL	PROVE	VI	DENS	V O L U M			CRES
13 A 6.6 HA GF.2-1B, SUP:A TS:3322 TP:1341 SOL:3301 Versant inferior ondulat , EXPOZITIE V INC. 15 G ALTITUDINE: 950 M. LITIERA:continua - subtire TIP FLORA:Asperula-Dentaria Natural fundamental prod. mij relativ-echien COMP.ACTUALA : 7 MO 2 BR 1 FA COMP.TEL : 5 MO 3 BR 2 FA SORT:MO Gros, cherestea VIRSTA EXPL.110 ani BR Gros si f.gros, cherestea 10ani0.2S mixt SEM.UTIL: 4MO 4BR 2FA SUBARBORET: DATE COMPL. Alte date complement. POL: ERZ: LUCRARI EXEC. LUCRARI PROP. T.IGIENA(T.progresive decII)	ARB	R	RE	STA	D	H	L	ES	AG	NIENTA	TA		MC/	MC/	MC/
		P	GE	ANI	CM	M	P	TE	AJ		LI	CONS	HA	UA	EA
	MO	4	IN	105	42	28	3	M	.6	RN	N	0.28	194	1280	1.8
	BR	2	IN	105	42	27	3	M	.6	RN	N	0.14	96	634	1.1
	MO	3	IN	75	30	25	3	M	.6	RN	N	0.21	125	825	2.3
	FA	1	IN	75	26	21	4	M	.6	RN	N	0.07	23	152	0.5
TOTAL				105				3				0.70	438	2891	5.7

Anul și nr. act de punere în valoare

com

DESCRIERE PARCELARĂ

U.B. OBȘTEA LOPĂTĂRENI

COM. LOPĂTARI

JUDEȚUL BUZĂU

DESCRIEREA STATIONII SI ARBORETULUI	ELM	P	M	VIR		C	AM	EL	PROVE	VI	DENS	V O L U M			CRES
13 B 4.6 HA GF.2-1B, SUP:A TS:3322 TP:1341 SOL:3301 Versant mijlociu ondulat , EXPOZITIE SV INC. 10 G ALTITUDINE: 980-1040 M. LITIERA:continua - subtire TIP FLORA:Asperula-Dentaria Natural fundamental prod. mij relativ-plurien COMP.ACTUALA : 5 BR 5 FA COMP.TEL : 5 BR 5 FA SORT:BR Gros si f.gros,cherestea VIRSTA EXPL.110 ani FA Gros si mijl.,cherestea SEM.UTIL: SUBARBORET: DATE COMPL. Alte date complement. POL: LUCRARI EXEC. ERZ: LUCRARI PROP. T.IGIENA	ARB	R	RE	STA	D	H	L	ES	AG	NIENTA	TA				
		P	GE	ANI	CM	M	P	TE	AJ		LI	CONS	MC/HA	MC/UA	MC/EA
	BR	2	IN	125	54	28	3	M	.5	RN	N	0.16	115	529	1.0
	FA	2	IN	125	48	27	3	M	.5	RN	N	0.16	80	368	0.7
	BR	3	IN	75	32	24	3	M	.5	RN	N	0.24	139	639	2.6
	FA	3	IN	75	28	24	3	M	.5	RN	N	0.24	99	455	2.2
	TOTAL			75			3				0.80	433	1991	6.5	

DESCRIEREA STATIONII SI ARBORETULUI	ELM	P	M	VIR		C	AM	EL	PROVE	VI	DENS	V O L U M			CRES
13 C 4.6 HA GF.1-2A, SUP:M TS:3322 TP:1341 SOL:3301 Versant mijlociu ondulat , EXPOZITIE NV INC. 40 G ALTITUDINE: 1030-1200 M. LITIERA:continua - subtire TIP FLORA:Asperula-Dentaria Natural fundamental prod. mij relativ-plurien COMP.ACTUALA : 5 BR 3 FA 2 MO COMP.TEL : 5 BR 3 FA 2 MO SORT: VIRSTA EXPL. SEM.UTIL: SUBARBORET: DATE COMPL. Roca la suprafata/0,1S Alte date complement. POL: LUCRARI EXEC. ERZ: LUCRARI PROP. TAIERI DE CONSERVARE	ARB	R	RE	STA	D	H	L	ES	AG	NIENTA	TA				
		P	GE	ANI	CM	M	P	TE	AJ		LI	CONS	MC/HA	MC/UA	MC/EA
	BR	2	IN	125	52	28	3	M	.4	RN	N	0.16	115	529	1.0
	FA	2	IN	125	50	28	3	M	.4	RN	N	0.16	85	391	0.7
	MO	2	IN	105	48	28	3	M	.5	RN	N	0.16	111	511	1.0
	BR	3	IN	85	32	25	3	M	.5	RN	N	0.24	147	676	2.4
	FA	1	IN	85	30	24	3	M	.5	RN	N	0.08	33	152	0.7
	TOTAL			105			3				0.80	491	2259	5.8	

DESCRIEREA STATIONII SI ARBORETULUI	ELM	P	M	VIR		C	AM	EL	PROVE	VI	DENS	V O L U M			CRES
13A 1.8 HA GF.0 SUP: TS: TP: SOL: Versant inferior ondulat , EXPOZITIE NV INC. 10 G ALTITUDINE: 980 M. LITIERA: TIP FLORA: COMP.ACTUALA : COMP.TEL : SORT: VIRSTA EXPL. SEM.UTIL: SUBARBORET: DATE COMPL. Alte date complement. POL: LUCRARI EXEC. ERZ: LUCRARI PROP.	ARB	R	RE	STA	D	H	L	ES	AG	NIENTA	TA				
		P	GE	ANI	CM	M	P	TE	AJ		LI	CONS	MC/HA	MC/UA	MC/EA
	TOTAL														

DESCRIEREA STATIONII SI ARBORETULUI	ELM	P	M	VIR		C	AM	EL	PROVE	VI	DENS	V O L U M			CRES
14 20.1 HA GF.1-2A, SUP:M TS:3322 TP:1341 SOL:3305 Versant ondulat , EXPOZITIE NV INC. 40 G ALTITUDINE: 980-1270 M. LITIERA:interupta-subtire TIP FLORA:Asperula-Dentaria Natural fundamental prod. mij relativ-echien COMP.ACTUALA : 2 FA 2 BR 2 ME 3 MO 1 PAM COMP.TEL : 4 MO 3 BR 2 FA 1 PAM SORT: VIRSTA EXPL. SEM.UTIL: SUBARBORET: DATE COMPL. Roca la suprafata/0,2S Alte date complement. POL: LUCRARI EXEC. ERZ: LUCRARI PROP. T.IGIENA	ARB	R	RE	STA	D	H	L	ES	AG	NIENTA	TA				
		P	GE	ANI	CM	M	P	TE	AJ		LI	CONS	MC/HA	MC/UA	MC/EA
	FA	2	IN	40	16	13	3	M	.3	RN	N	0.16	26	523	1.6
	BR	2	IN	40	14	10	3	M	.1	RN	N	0.16	27	543	2.1
	ME	2	IN	40	18	15	4	M	.4	RN	N	0.16	24	482	1.0
	MO	3	P	35	16	14	3	M	.1	NEC	N	0.24	63	1266	3.3
	PAM	1	P	35	16	13	3	M	.4	NEC	N	0.08	11	221	0.4
	TOTAL			40			3				0.80	151	3035	8.4	



UPR Museo Alca ca 8A, 13A, 13B

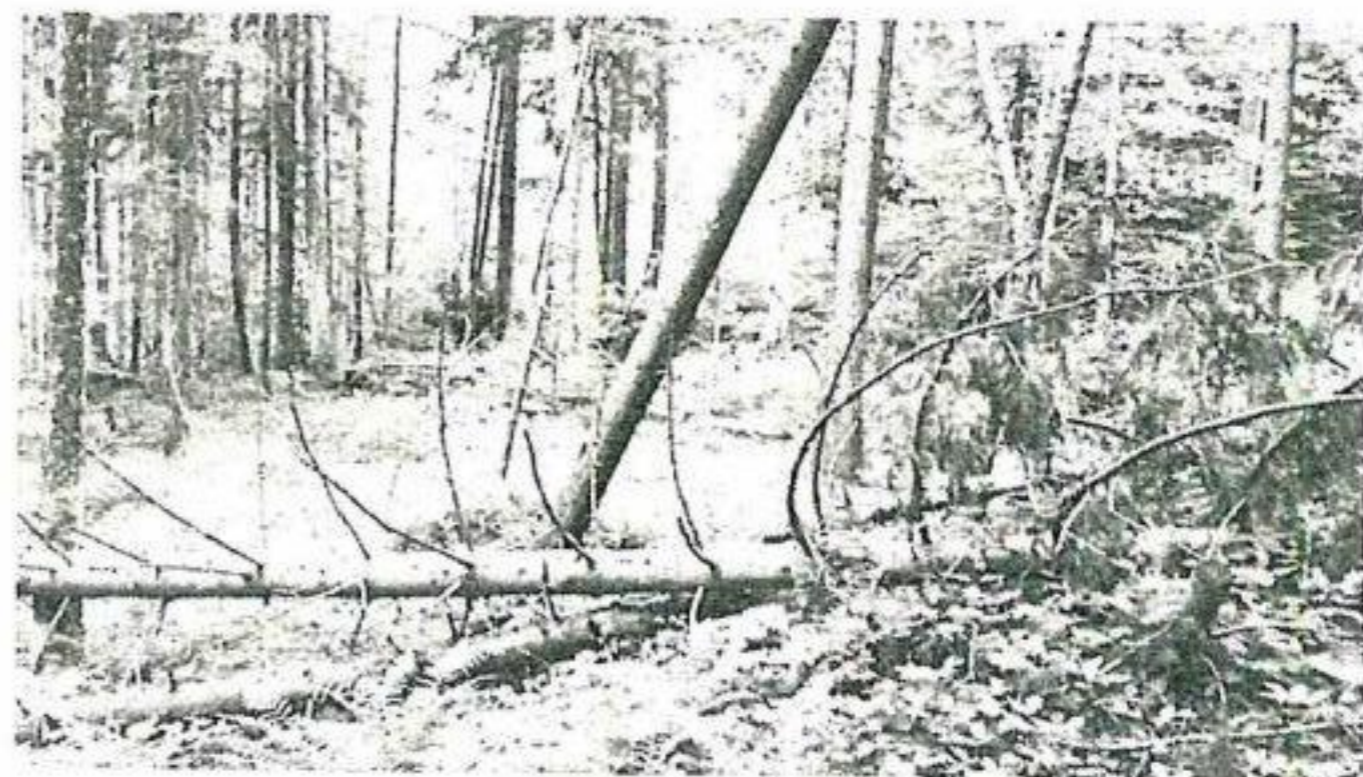
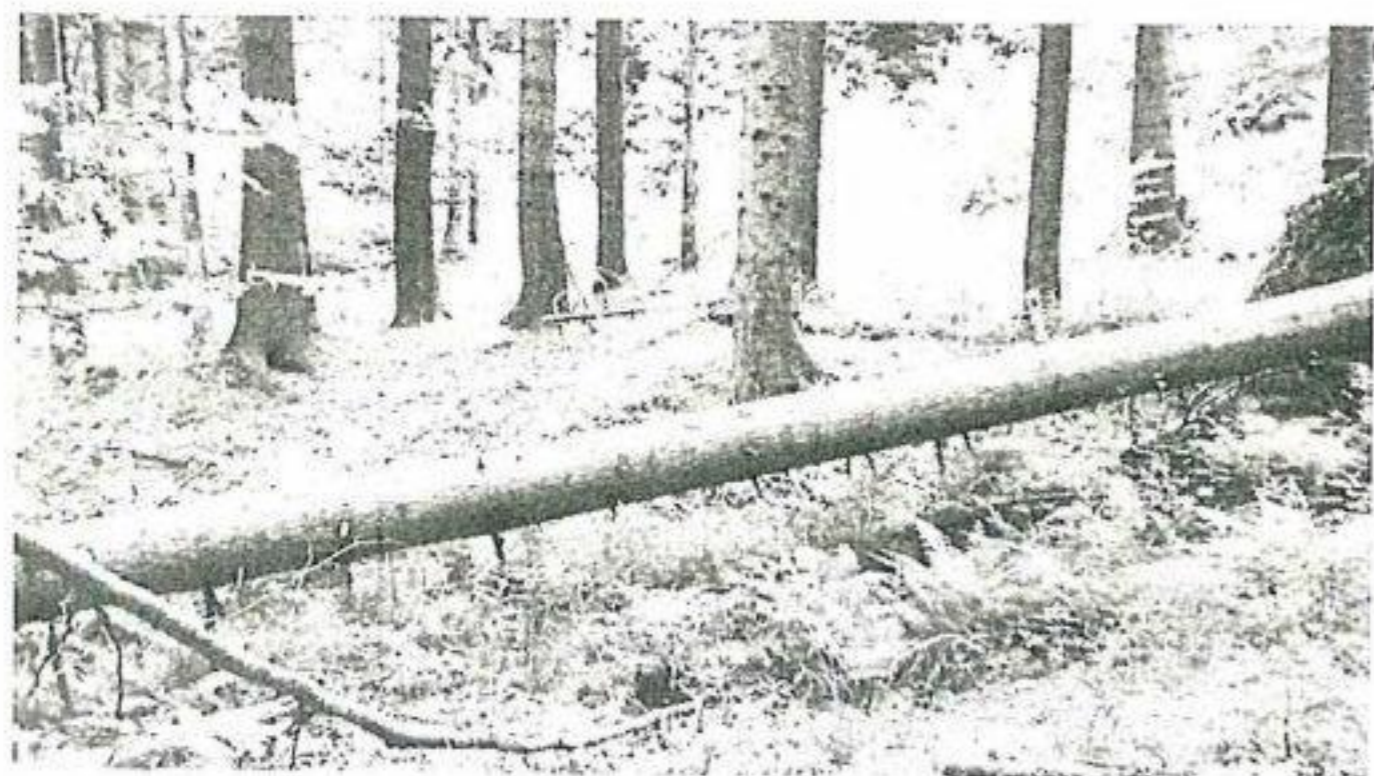

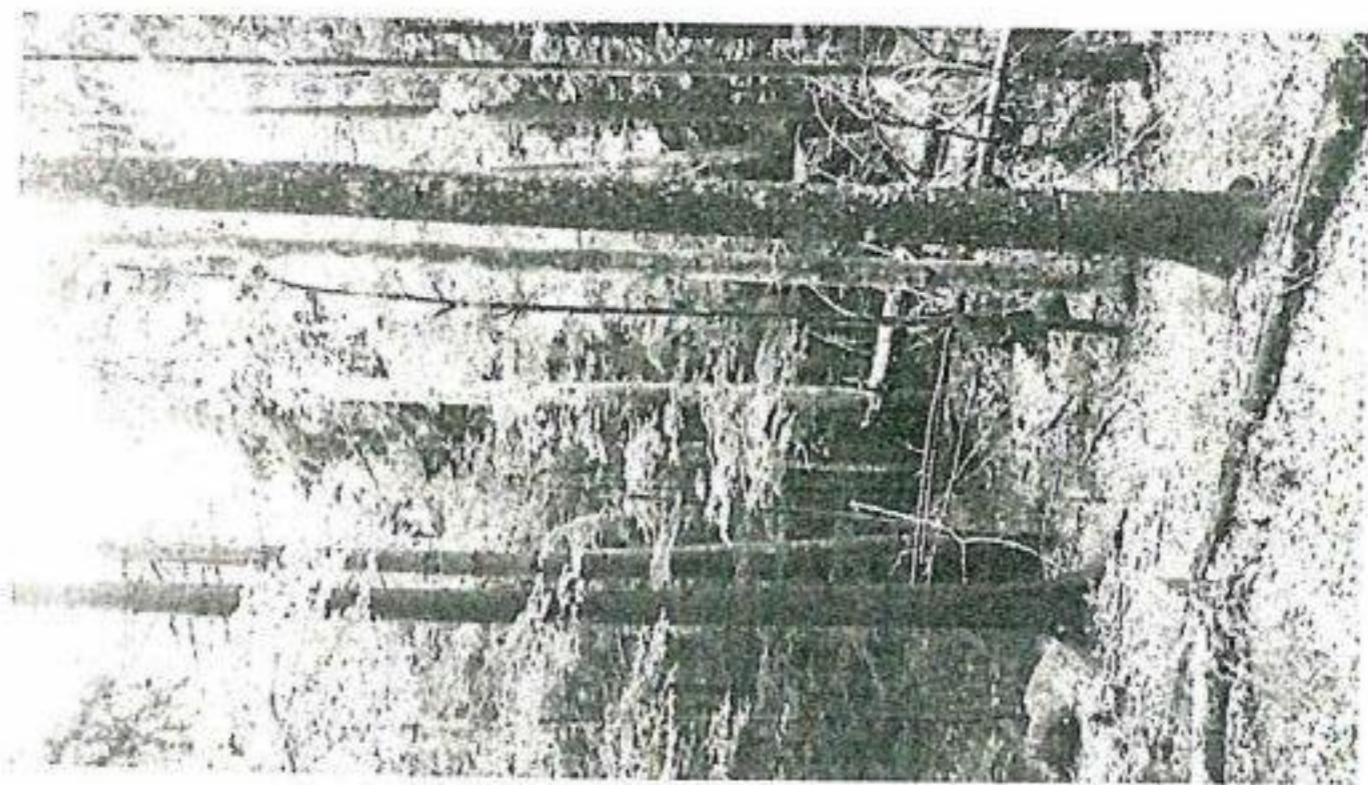

ACT DE PUNERE IN VALOARE NR. - - BZ - 34372149

AVIZAT

ing. Brdic Alexandru

X32

Unitate de Productie : X - MUSA MICA
Denumire A.P.V. : 750

Suprafata totala act - (ha) : 10.10 Tratament : ACCIDENTALE I Natura produsului : ACCIDENTALE I Tehnologia de exploatare : TRUNCHIURI SI CATARGE Data inventarierii : 13.06.2017 Anul exploatarei : 2017 Procedeul de inventariere : FIR CU FIR Ciocan rotund nr. : PP-BZ 02-05 Ciocan patrat nr. :	Informatii privind N.T.S.M. Stancarii pe - (ha) : Arbori putregaiosi - (buc) : 2 cu un volum de - (mc) : Iescarii - (buc) : 6 cu un volum de - (mc) : 1.00	Grupa de specii	Nr. de arbori	Vol. arbore
		Rasinoase FAG Quercinee Diverse tari Diverse moi	22 7	36 9
		Total :	29	45

Specia	SORTARE DIMENSIONALA							Lemn lucru	Coaja	Lemn de foc		Volum brut
	G1	G2	G3	M1	M2	M3	LS			Total	VF	
BRAD	7	7	2	1				17	2	4	1	23
MOLID	7	3	1					11	1	1		13
FAG		2						2		7	1	9
TOTAL	14	12	3	1				30	3	12	2	45

U.A.	Suprafata ha	Varsta ani	Punta G	Semintis utilizabil			H.	Total volum brut
				%	S. tot	Compozitie		
8A	10.10	130.0	25.00					45
Total	10.10							45

U.A.	BR	FA	MO	Volum
8A	23	9	13	45
Total	23	9	13	45

U.A.	Specia	Diametre		Inaltime		Var sta	Vol. arb	Nr. arb	Cres tere	Sortare dimensionala							Coaja	Lemn foc		Volum brut
		dt	deg	ht	hc					G1	G2	G3	M1	M2	M3	LS		Total	VF	
8A	BR	40.00	40.00	28.00	28.00	130	1.44	16		7	7	2	1				2	4	1	23
	MO	50.00	50.70	30.00	30.20	130	2.17	6		7	3	1					1	1		13
	FA	35.00	39.70	26.00	27.30	130	1.29	7				2						7	1	
Total U.A. : 8A								29		14	12	3	1				3	12	2	45
Total General U.A. :								29		14	12	3	1				3	12	2	45

Sef Ocol.

BRICIU ALEXANDRU NICOLAE



Intocmit.

Handwritten signature

Birou Fond Forestier.

Handwritten signature

Verificat.

Handwritten signature

DESCRIERE PARCELARĂ

U.B. OBȘTEA LOPĂTĂRENI

COM. LOPĂTARI

JUDEȚUL BUZĂU

DESCRIEREA STATIONII SI ARBORETULUI		ELM	P	M	VIR		C	AM	EL	PROVE	VI	DENS	V O L U M			CRES
		ARB	R	RE	STA	D	H	L	ES	AG	NIENTA	TA		MC/	MC/	MC/
		P	GE	ANI	CM	M	P	TE	AJ		LI	CONS	HA	UA	EA	
7 C 7.2 HA GF.1-2A, SUP:M TS:3322 TP:1341 SOL:3305 Versant superior framintat, EXPOZITIE NV INC. 45 G ALTITUDINE: 980-1300 M. LITIERA:continua - subtire TIP FLORA:Asperula-Dentaria Natural fundamental prod. mij relativ-plurien COMP.ACTUALA : 3 BR 3 FA 2 MO 2 ME COMP.TEL : 3 BR 4 FA 3 MO SORT: SEM.UTIL: SUBARBORET: DATE COMPL. Roca la suprafata/0,4S Alte date complement. POL: ERZ: LUCRARI EXEC. LUCRARI PROP. T.IGIENA		BR	1	IN	125	46	25	3	M	.5	RN	N	0.08	49	353	0.5
		FA	1	IN	125	44	24	4	M	.4	RN	S	0.08	33	238	0.3
		MO	2	IN	95	38	25	3	M	.5	RN	N	0.16	96	691	1.2
		BR	2	IN	85	28	24	3	M	.5	RN	N	0.16	93	670	1.6
		FA	2	IN	85	24	20	4	M	.5	RN	N	0.16	49	353	1.1
		ME	2	IN	65	26	19	4	M	.6	RN	N	0.16	37	266	0.6
		TOTAL		85		3						0.80	357	2571	5.3	

DESCRIEREA STATIONII SI ARBORETULUI		ELM	P	M	VIR		C	AM	EL	PROVE	VI	DENS	V O L U M			CRES
		ARB	R	RE	STA	D	H	L	ES	AG	NIENTA	TA		MC/	MC/	MC/
		P	GE	ANI	CM	M	P	TE	AJ		LI	CONS	HA	UA	EA	
7 D 2.4 HA GF.1-2A, SUP:M TS:3322 TP:1341 SOL:3305 Versant mijlociu framintat, EXPOZITIE N INC. 38 G ALTITUDINE: 980-1160 M. LITIERA:intrerupta-subtire TIP FLORA:Asperula-Dentaria Artificial de prod. mij. relativ-echien COMP.ACTUALA : 4 PI 4 FA 2 MO COMP.TEL : 4 PI 4 FA 2 MO SORT: SEM.UTIL: SUBARBORET: DATE COMPL. Roca la suprafata/0,3S Alte date complement. POL: ERZ: LUCRARI EXEC. LUCRARI PROP. T.IGIENA		PI	4	P	50	24	17	3	M	.6	NEC	N	0.28	79	190	2.4
		FA	4	IN	50	24	15	4	M	.5	RN	N	0.28	56	134	2.3
		MO	2	IN	50	26	17	3	M	.5	RN	N	0.14	49	118	2.0
				TOTAL		50		3						0.70	184	442

DESCRIEREA STATIONII SI ARBORETULUI		ELM	P	M	VIR		C	AM	EL	PROVE	VI	DENS	V O L U M			CRES
		ARB	R	RE	STA	D	H	L	ES	AG	NIENTA	TA		MC/	MC/	MC/
		P	GE	ANI	CM	M	P	TE	AJ		LI	CONS	HA	UA	EA	
7V 0.5 HA GF.0 SUP: TS: TP: SOL: Versant inferior plan , EXPOZITIE NV INC. 6 G ALTITUDINE: 950 M. LITIERA: TIP FLORA: COMP.ACTUALA : COMP.TEL : SORT: SEM.UTIL: SUBARBORET: DATE COMPL. Alte date complement. POL: ERZ: LUCRARI EXEC. LUCRARI PROP.																
		TOTAL														

DESCRIEREA STATIONII SI ARBORETULUI		ELM	P	M	VIR		C	AM	EL	PROVE	VI	DENS	V O L U M			CRES
		ARB	R	RE	STA	D	H	L	ES	AG	NIENTA	TA		MC/	MC/	MC/
		P	GE	ANI	CM	M	P	TE	AJ		LI	CONS	HA	UA	EA	
8 A 10.1 HA GF.2-1B, SUP:A TS:3322 TP:1341 SOL:3301 Versant ondulat , EXPOZITIE NE INC. 25 G ALTITUDINE: 940-1060 M. LITIERA:continua - subtire TIP FLORA:Asperula-Dentaria Natural fundamental prod. mij relativ-plurien COMP.ACTUALA : 5 BR 3 FA 2 MO COMP.TEL : 4 BR 3 MO 3 FA SORT:BR Gros si f.gros,cherestea VIRSTA EXPL.110 ani FA Gros si mijl.,cherestea Sani0.2S mixt SEM.UTIL: 6BR 2MO 2FA SUBARBORET: DATE COMPL. Alte date complement. POL: ERZ: LUCRARI EXEC. LUCRARI PROP. T.PROGRESIVE(insamintare) NGRIJIREA SEMINTISULUI		BR	2	IN	125	54	28	3	M	.5	RN	N	0.16	115	1162	1.0
		FA	2	IN	125	48	27	3	M	.5	RN	N	0.16	80	808	0.7
		MO	2	IN	125	48	29	3	M	.5	RN	N	0.16	116	1172	0.7
		BR	3	IN	75	34	24	3	M	.5	RN	N	0.24	139	1404	2.6
		FA	1	IN	75	28	24	3	M	.5	RN	N	0.08	33	333	0.7
		TOTAL		125		3						0.80	483	4879	5.7	

Anul și nr. act de punere în valoare

Alte compl

Anul și nr. act de punere în valoare

A compl

Anul și nr. act de punere în valoare

col

Anul și nr. act de punere în valoare

387
322



